ОТЧЕТНАЯ КАРТОЧКА на П/Б

№ 1676098

П/Б ПОЛУЧЕН
Ч/Р ПОЛУЧЕНА
70-02-046

По заполнении подлежит обязательному возвращению в ЦК ВКП (б)

Заполняется разборчиво чернилами исключительно на русском языке

Фамилия Бажицкий

Имя и отчество Иосиф Иосифович

Год рождения 1888

Время вступления в партию Январь 1923 г.

Наименование организации, выдавшей билет Кагановичский РК КПбУ г. Харькова

Личная подпись Бажицкий

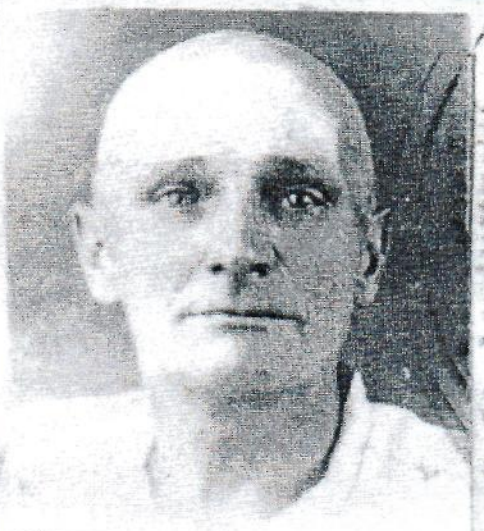

М. П.

Секретарь Райкома

„25" июля 1936 г.

ЦК ВКП(б)
ОТДЕЛ РУКОВОДЯЩИХ ПАРТОРГАНОВ
ОБМЕН ПАРТДОКУМЕНТОВ
1936 г.

Пролетарии всех стран, соединяйтесь!

Регистрационный бланк члена ВКП(б)

Партбилет нового образца № 1676098

Партбилет старого образца № 2960674

Заключение секретаря райкома, горкома о выдаче партбилета нового образца:
Выдать партийный билет нового образца - 1936 г.

Секретарь РК, ГК [signature]
«14» июля 1935 г.

Первичная парторганизация Обл. Контора Госбанка
Райком, горком Кагановичский РК КП(б)/Г г. Харькова
Область, край, республика Харьковская Область УССР

1. Фамилия Бажицкий
имя Иосиф отчество Иосифович
2. Пол муж 3. Год рождения 1888 4. Национальность Венгерец
5. Родной язык Венгерский 6. Социальное положение рабочий
7. Занятие родителей
а) до 1917 г. рабочий - кузнец
б) после 1917 г. работница - прядильщица
8. Время вступления в ВКП(б)
а) в кандидаты кандидатского стажа не проходил (м-ц, год и название парторг-ции, принявшей в кандидаты)
б) в члены ВКП(б) Январь 1923 г. Комиссия по переводам братских компартий в ВКП(б) (м-ц, год и название парторг-ции, принявшей в члены ВКП(б))
9. Пребывание в ВЛКСМ с не по состоял 10. Образование — в каких учебных заведениях учился, где и когда, окончил ли окончил школу 1-й ступени в 1903 г. г. Будапешт Венгрия
11. Основная профессия и специальность
а) по образованию не имеет стаж нет лет
б) по опыту работы слесарь-механик стаж 30 лет
12. Род занятий с начала трудовой деятельности:

С какого времени (м-ц, год)	По какое время (м-ц, год)	Название местности (село, город, район, обл., край, республика)	Название предприятия, учреждения	Род занятий или должность
V-1903	IX-1908	г. Будапешт (Венгрия)	Завод Герца	ученик слесарь, слесарь
X-1909	X-1913	Австро-Венгерская армия	56 пехотн. полк	Капрал
XI-1913	VIII-1914	г. Будапешт-Венгрия	Завод Герца	слесарь-механик
VIII-1914	X-1914	Австро-Венгерская армия	56 пехотн. полк	Капрал
XI-1914	III-1918	г. Омск	Лагерь военно-пленных	В плену
IV-1918	XI-1918	г. Будапешт-Венгрия	дома	безработный
XI-1918	III-1919	г. Будапешт-Венгрия	Народная армия	рядовой
IV-1919	VII-1919	г. Будапешт-Венгрия	Войска Ч К	командир взвода
VIII-1919	VIII-1922	г. Будапешт-Венгрия	дома	безработный
IX-1922	II-1923	г. Москва	Наркомфин СССР	слесарь-механик
III-1923	X-1923	с. Агдаш АССР	сельхоз коммуна имени Корвина	Председатель
XI-1923		г. Харьков	Госбанк	слесарь-механик

Для шифра: 1, 2, 3, 4, 5, 6, 7, 8, 9, 10, 11, 12, 13, 14

Для шифра

13. Имеет ли ученые труды и изобретения (какие и к какому времени относятся)

15 не имеет

14. Какими языками (иностранными и народов СССР) свободно владеет Венгерским, Чешским, Польским, русским

16

15. В каких выборных партийных органах (районных, окружных, губернских, областных, краевых, республиканских, союзных) состоял, состоит, когда, где

17 не состоял

18

19

20 16. Какие имеет награды союзного и республиканского значения (за что, кем и когда выданы)

не имеет

21

17. Состоял ли в братских компартиях (каких, когда, где) состоял членом К.П. Венгрии с марта 1919 г. в г. Будапеште - Венгрия

22

18. Состоял ли в ВКП(б) раньше (когда, где, причины выбытия)

23 не состоял

19. Состоял ли в других партиях (каких, когда, где) состоял членом социал-демократической партии с 1906 по 1918 г. Будапешт Венгрия

24

20. Участвовал ли в оппозициях и антипартийных группировках (каких, когда, где)

25 не участвовал

26

21. Служил ли в армиях и отрядах, боровшихся против советской власти (каких, когда, где и в качестве кого)

27 не служил

22. Привлекался ли к уголовной ответственности органами совласти (когда, за что, к чему приговорен)

28 не привлекался

23. Имеет ли партвзыскания (какие, за что, когда и кем наложены)

не имеет.

29

30 Бажицкий И.И.

Подпись члена ВКП(б) [signature] *Подпись регистратора* [signature]

Бланк составлен «14» июня 1936 г.